

# LES TRÉSORS DE FORTUNE



**Photos : François-Xavier Cuendé**

**Texte : Claude Jammaerts**

## CAGE ESCALIERS

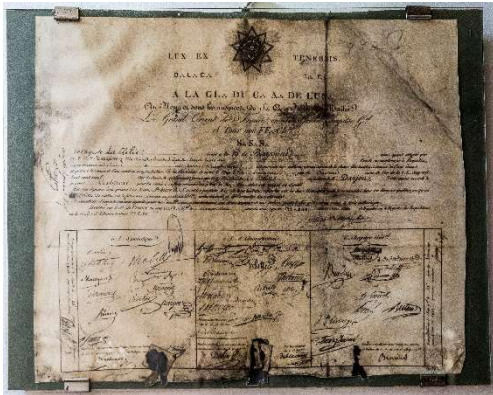

**1789**

**Patente de la RL.: La Zélée**

**14 décembre 1892**

**Patente de la RL.: La Zélée  
Après 40 ans d'interruption**



**1789**

**Certificat (Diplôme) du  
F.: Jean-Baptiste CHEREAU,  
Négociant de 1789**



**Tableau Maçonnique**

**Don du F.: Micaletti**



**Tableau Moyen-Âge**

**Œuvre et don du  
F.: Paul Dugas  
Membre de la RL.: Thalès et en  
1990 de la RL.: La Zélée**

**Décédé en 2000**

**Était à l'Orient dans le grand  
Temple des Visitandines**

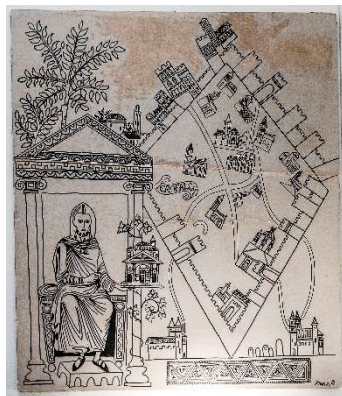

**10 février 1877**

**Diplôme du Grand Orient  
Lusitanien délivré par la Loge  
"Cosmopolita" Orient  
de Lisbonne à**

**Edouard GOSSE SILVA**



Diplôme du Grand Orient Lusitanien délivré  
par la Loge "Cosmopolita" Orient de  
Lisbonne le 10/2/1877 à Edouard Gomes  
Silva.



**17 octobre 1808**

**Brevet de Rose Croix du F.:  
Dominique MEILLAN**

**21 février 1772**

**Patente de la RL.: LA ZÉLÉE  
Date de la fondation  
Pour prendre rang du 21 février  
1770**



**14 septembre 1832**

**Certificat de la  
RL.: "Les Vrais Amis Réunis"  
à l'Orient de Toulouse à**

**Alexandre CASSIERE**



**Plaque souvenir  
des membres**

**de la RL.: La Zélée  
morts pour la France**





### Tableaux Maçonniques

**Œuvre et don du  
F.: Paul Dugas  
Membre de la RL.: Thalès et en  
1990 de la RL.: La Zélée**

**Décédé en 2000**

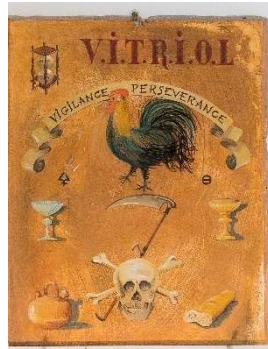

## COULOIR

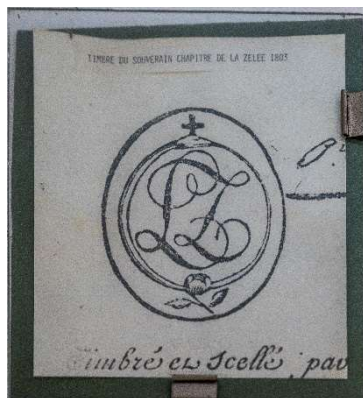

**1803**

**TIMBRE DU SOUVERAIN CHAPITRE  
DE LA RL.: LA ZÉLÉE**

**1806**

**SCEAU DE LA  
RL.: LA PARFAITE RÉUNION  
OR DE ST. ESPRIT**





**1892**

**SCEAU DE LA RL.: LA ZÉLÉE**

**1803**

**TIMBRE DE LA RL.: LA ZÉLÉE**



**1803**

**SCEAU DE LA RL.: LA ZÉLÉE**



**1803**

**SCEAU DU SOUVERAIN CHAPITRE  
DE LA RL.: LA ZÉLÉE**





**1939**

**"CE CRIME DE GUERRE"  
LE VAMPIRE  
(LES FAUTES DE GUERRES)  
TABLEAU DE GASTON MOREAU  
EXPOSÉ AU SALON DES ARTISTES  
INDÉPENDANTS AU GRAND PALAIS DES  
CHAMPS-ÉLYSÉES - PARIS**

**28 JUIN 1901**

**BREVET DE COMPAGNON INITIÉ  
CHARPENTIER COMPAGNON  
ROUALDÈS NÉ À DECAZEVILLE LE  
23 MARS 1887  
SOUS LE NOM DE  
"AVEYRONNAIS LA SAGESSE"**

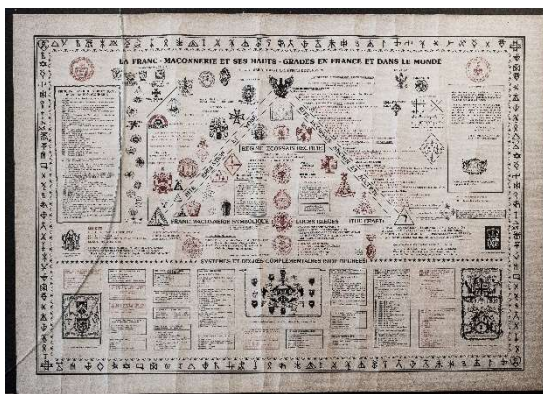

**LA FRANC-MAÇONNERIE  
ET SES HAUTES-GRADÉS EN FRANCE  
ET DANS LE MONDE**

**08 FÉVRIER 1970**

**LETTRE D'ADIEU DU F : .....  
INITIÉ EN 1923**

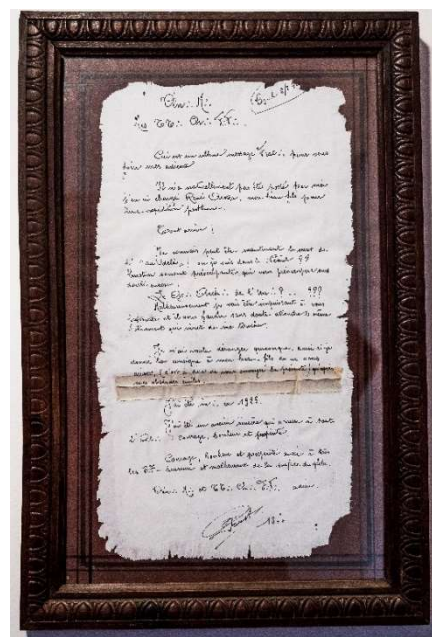

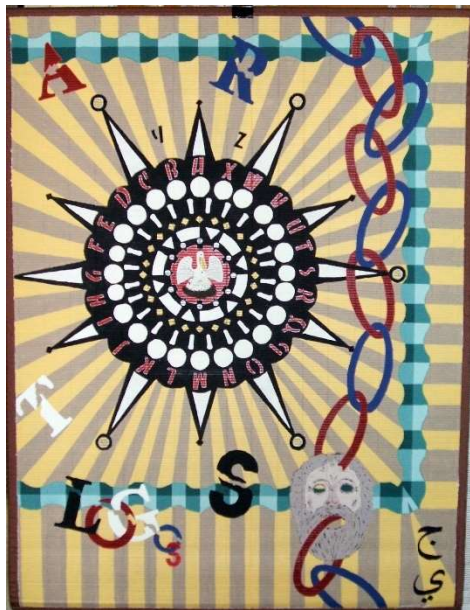

**LA PAROLE PERDUE**

**2013**

**DON ET ŒUVRE DU  
F.: CLAUDE JAMMAERTS  
DE LA RL.: THALÈS**

**AIGLE BICÉPHALE**

**DON DU F.: HERVÉ COLMET  
MEMBRE DE L'ATELIER  
LUMIÈRE OCÉANE  
DU SUPRÊME CONSEIL DU G.O.D.F.**

**(ŒUVRE DE CLAUDE JAMMAERTS)**



**VITRINE**



**GRAND LODGE OF FREE AND  
ACCEPTED MASONS**

**ÉTAT OF CALIFOTNIA**



**CE BIJOU MAÇONNIQUE A  
APPARTENU À LA  
S. ARLETTE BAYLAC  
DE LA RL. : UNITÉ DU D.H.  
PARTIE POUR L'OR. ETER.  
LE 19 JUILLET 2008**



**GRANDE LOGE DE FRANCE  
RL. : LE TRAIT DE JUPITER  
OR. DE FONTAINEBLEAU 1008**



**Droit Humain**

**RL. : Amour et Persévérance**

**Solsticiale d'été 2013  
Or. De Mont de Marsan**



**SOUVERAIN CHAPITRE  
SOLIDARITÉ PYRÉNÉENNE ET IDÉAL  
HUMAIN**

**FÊTE ÉQUINOXIALE DU 10 AVRIL  
1999**



**Truelle Maçonnique**



**GRAND ORIENT DE FRANCE**  
**DÉCORS DE CONSEILLÉ DE L'ORDRE**  
**DU F.: JACQUES LÉGLISE**  
**DE LA RL.: LA ZÉLÉE**

**DÉCORS**  
**DE CHEVALIER ROSE-CROIX**



**DÉCORS PROBABLES**

**DE**  
**COMPAGNON**



**RL.: ROSARIO DE ACUNA**

**AUX FF.: DE BAYONNE**

**20 JANVIER 2008**



**SOVERAIN CHAPITRE DE  
LA SOLIDARITÉ PYRÉNÉENNE  
ET  
IDÉAL HUMAIN  
VALLÉE DE BAYONNE**

**MENU DE LA FÊTE SOLSTICIALE**

**ŒUVRE DE JACQUES LOMBARD  
DÉCÉDÉ EN 2022**

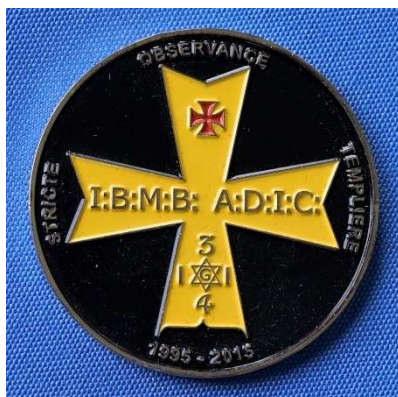

**STRICTE OBESERVANCE  
TEMPLIÈRE**

**1995 – 2015**

**I.B.M.B. – A.D.I.C.**

**GRANDE LOGE TRADITIONNELLE ET  
SYMBOLIQUE OPÉRA**

**1958 – 2018  
60<sup>E</sup> ANNIVERSAIRE  
TOULOUSE**





**MÉDAILLE DES 50 ANS DE**  
**MAÇONNERIE**  
**2021**

**DU F.: JEAN-CLAUDE BRICOUT**  
**DE LA RL.: THALÈS**



**GRANDE LOGE FÉMININE DE**  
**FRANCE**

**5945 – 5995**

**TAMPON ENCRE DE LA**

**RL.: LA ZÉLÉE**

**OR. DE BAYONNE  
5892**



## **SALLE DE RÉUNION**

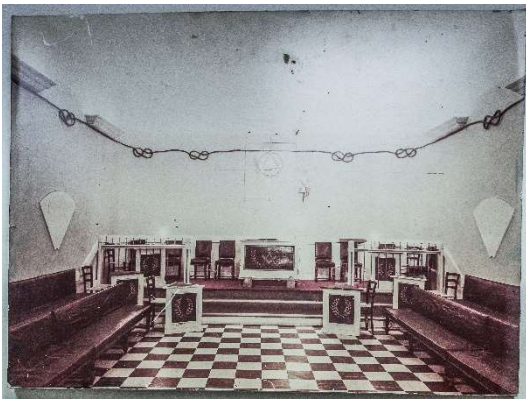

**TEMPLE  
RUE DANIEL ARGOTE  
À BAYONNE**



**ANCIEN TEMPLE DE LA  
RL.: LA ZÉLÉE**

**VITRINE**



**GRAND COLLÈGE DES RITES**

**RL.: IDÉAL ET SOLIDARITÉ**

**DIPLÔME DE BOUCH JEAN-PAUL  
LE 6 AVRIL 1968**

**LES PLUS SECRETS MYSTÈRES DES  
HAUTS GRADES DE LA  
MAÇONNERIE DÉVOILÉS OU LE VRAI  
ROSE-CROIX**

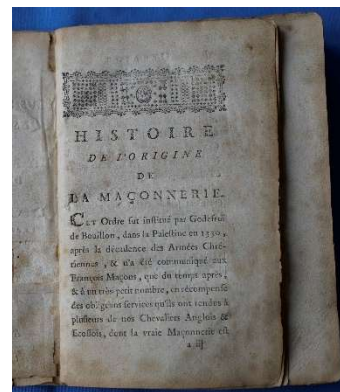

**EN HOMMAGE À SES FF.:  
BAYONNAIS, LE BANQUIER  
JACQUES LAFFITTE**

**S'INSPIRE POUR SON EX-LIBRIS DU  
SCEAU DE LA RL.: L'AMITIÉ**

**MINI CORDON DE  
CHEVALIER ROSE-CROIX**

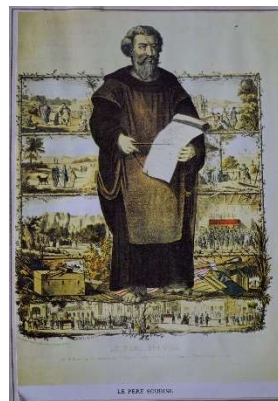

**LES TROIS PATRONS DU  
COMPAGNONNAGE**

**R.:L.: LA ZÉLÉE**

**1993 – ANNIVERSAIRE**

**1743 – OUVERTURE DE LA R.L.: DE  
SAINT JEAN UNION CORDIALE**





**1893 – RÉVEIL DE LA RL.: LA  
ZÉLÉE -FONDÉE EN 1772**



**GRANDE LOGE FÉMININE DE FRANCE  
5945-5995**

**STRICTE OBSERVANCE TEMPLIÈRE  
702  
RL.: BERNARD DE CLAIRVAUX N°  
36**



**GRAND ORIENT DE FRANCE  
CONGRÈS DES LL DU SUD-OUEST ET  
D'ESPAGNE  
1995  
R.:L.: ATHANOR 1237**

**GRAND ORIENT DE FRANCE**  
**RL.: LA ZÉLÉE**  
**5892**



**GRANDE LOGE DE FRANCE**  
**RL.: ÉTOILE DE LA MONTAGNE OR.**  
**DE FOIX**  
**ET**  
**UNION ET PERSÉVÉRANCE OR. DE**  
**PAMIRS**  
  
**5998**  
**SAINT JEAN DE VERGES**



**GRAND ORIENT DE FRANCE**  
**C.L.S.O.**  
**FOIX 5987**

**GRAND ORIENT DE FRANCE**  
**C.L.S.O.**  
**CAHORS 5988**





**GRAND ORIENT DE FRANCE**  
**C.L.S.O.**  
**CONDOM 5991**

**GRAND ORIENT DE FRANCE**  
**RL.: LA FRATERNITÉ LATINE**  
**OR. DE FOIX**  
**5884 - 5984**



**GRAND ORIENT DE FRANCE**  
**5973 - 5998**

**RL.: THALÈS**  
**OR. DE BIARRITZ**



**GRAND ORIENT DE FRANCE**  
**5889 - 5989**

**CENTENAIRE DU TEMPLE**  
**DE LA**  
**RL.: PROPAGATION DE LA VRAIE**  
**LUMIÈRE**  
**OR. DE TARBES**





**GRAND ORIENT DE FRANCE**

**31 MAI 5987**

**RL.: LA FRATERNITE DACQUOISE**



**GRAND ORIENT DE FRANCE**

**RL.: L'AUGUSTE AMITIÉ  
OR. DE CONDOM**

**5762-6012**

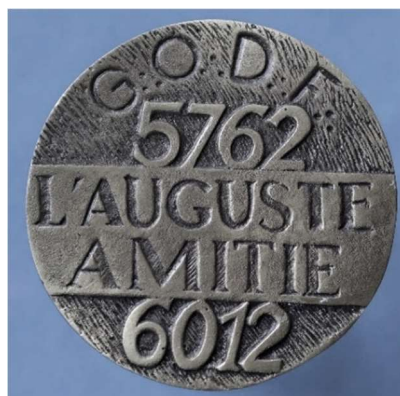



**GRAND ORIENT DE FRANCE**

**RASSEMBLEMENT MAÇONNIQUE  
INTERNATIONALE**

**PARIS - MAI 1987**



**GRANDE LOGE ÉCOSSAISE DE  
STRICTE OBSERVANCE**

**1995-2015**





**GRAND ORIENT DE FRANCE**

**RL.: LE RÉVEIL DU BÉARN  
OR. DE PAU**

**GRAND ORIENT DE FRANCE**

**SUPRÊME CONSEIL  
RL.: IDÉAL HUMAIN  
FÊTE ÉQUINOXIALE**



**GRAND ORIENT DE FRANCE**

**SUPRÊME CONSEIL  
RL.: IDÉAL HUMAIN  
FÊTE EQUINOXIALE 2013**

**GRAND ORIENT DE FRANCE**

**CONGRÈS DES LOGES DU SUD-  
OUEST ET D'ESPAGNE  
OR. DE PAU - 6004;**





**GRAND ORIENT DE BELGIQUE**

**OR. DE VERVIERS**

**RL.: TOLÉRANCE ET LIBERTÉ  
5987**

**GRAND ORIENT DE FRANCE**

**C.:L.:S.:**

**R.:L.: LE PHARE DU QUERCY  
ORIENT DE CAHORS  
10 & 11 JUIN 6000**



**GRAND ORIENT DE FRANCE**

**GRAND ORIENT DE FRANCE**

**R.:L.: LES AMIS DE LA PAIX  
UNIVERSELLE  
ORIENT DE FIGEAC  
1986-2006**





**DON DE LA  
R.: L.: DELTA DU G.O.L.  
À  
LA R.: L.: THALÈS  
DU G.O.D.F.  
LE 23 JANVIER 1998**



**GRAND ORIENT DE FRANCE**

**R.: L.: THALÈS  
ORIENT DE BIARRITZ**

**C.L.S.O. 1989**







**GRAND ORIENT DE FRANCE**

**R.: L.: FIGÉAC**

**CONGRÈS RÉGIONAL DES LOGES DU  
SUD**

**JUIN 6009**

**DROIT HUMAIN**

**R.: L.: UNITÉ**

**BANQUET D'ORDRE**

**21 JUIN 2005**



**SUPRÊME CONSEIL DU  
GRAND ORIENT DE FRANCE**

**R.: A.: FRATERNITÉ PYRÉNÉENNE  
ORIENT DE PAU**

**FÊTE ÉQUINOXIALE  
18 AVRIL 6009**



**GRAND ORIENT DE FRANCE**

**C.R.L.S.  
TOULOUSE  
6002**



**GRAND ORIENT DE FRANCE**

**C.R.L.S.  
ORIENT DE CASTRES  
6001**

**DONIBANE  
LOHITZUN**

**5992**



**SUPRÊME CONSEIL DU  
GRAND ORIENT DE FRANCE**

**R.: A.: IDÉAL HUMAIN  
FÊTE ÉQUINOXIALE**



## SALLE HUMIDE



**TABLEAU MAÇONNIQUE**  
**FAÇON OR**

**1830**

**TABLIER DE MAITRE**  
**EN CUIR**

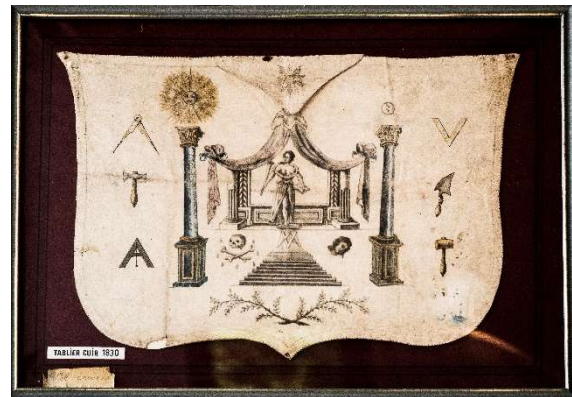

**TABLEAU SYMBOLIQUES**  
**DES COMPAGNONS DU TOUR DE**  
**FRANCE**



**SAIGOF**  
**TEMPLE AU 3BIS RUE DES**  
**VISITANDINES**  
**ET 26 RUE MARENGO**  
**À BAYONNE**

**TENUE**

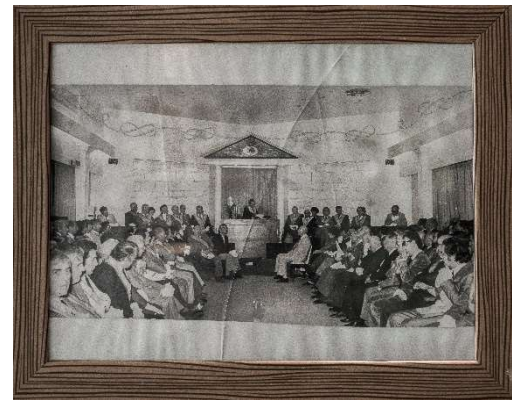

**CHEF D'ŒUVRE DES CHARPENTIERS**  
**COMPAGNONS DE LIBERTÉ**

(ACTUELLEMENT EXPOSÉE RUE MABILLON 10 À  
PARIS)

**VITRAIL**

**ŒUVRE DU F.: PAUL DUGAS**  
**EX-MEMBRE DE LA RL.: THALES ET**  
**DE LA RL.: LA ZÉLÉE**



**27 JUIN 1803**  
**RL.: LA ZÉLÉE**  
**TABLEAU DES 88 FF.: MEMBRES**  
**VM.: MONCLAR – 1<sup>ER</sup> SURVEILLANT**  
**BASTIAT (FILS AINÉ) – 2<sup>E</sup>**  
**SURVEILLANT PELLOT AINÉ –**  
**ORATEUR BERDECO – SECRÉTAIRE**  
**PLASSIARD**

**8 JANVIER 1812**  
**RECONSTITUTION DE LA**  
**RL.: L'AMITIÉ**  
**CONSTITUÉE EN 1783 PAR LE**  
**GODF**  
**VM.: SANS – 1<sup>ER</sup> SURVEILLANT**  
**BATBEDAT – ORATEUR DUBROCQ**  
**ADRESSE : MME. RUCHE-DE-**  
**TILAMIÉ, RUE DOUER, N°6 À**  
**BAYONNE**

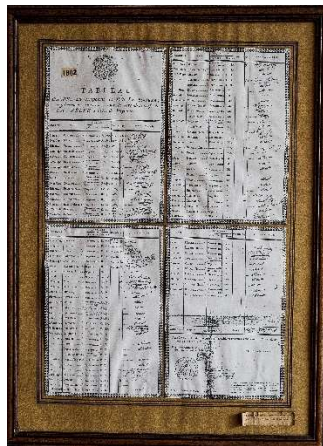

**8 MESSIDOR 10<sup>È</sup> ANNÉE**  
**(17 JUILLET 1802)**

**R.: L.: LA ZÉLÉE**

**ETAT J**

**GRAND ORIENT DE FRANCE**  
**DIPLÔME LE 29 MAI 1894 DE**  
**MAITRE DE DURAN ALBERT**  
**(LIMONADIER)**  
**NÉ À TARBES LE 28 MARS 1860**  
**DEMEURANT À BAYONNE,**  
**MEMBRE DE RL.: LA ZÉLÉE**



## **PARVIS**



**DELTA LUMINEUX**

**ÉTAIT DANS LE TEMPLE DES**  
**VISITANDINES**

**ŒUVRE DU F.: PAUL DUGAS**

**DELTA LUMINEUX**  
**SUR PAPIER PEINT**

**ÉTAIT DANS LE TEMPLE**  
**DANIEL ARGOTE**



**GRAND TEMPLE**

**DANIEL ARGOTE**

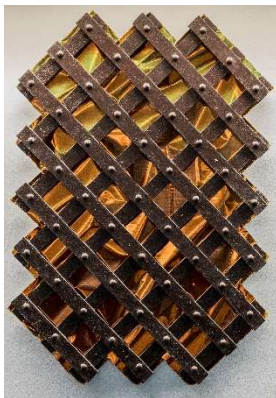

**3 x FENÊTRES BOIS**

**ÉTAIENT DANS LE GRAND TEMPLE**  
**AU SITE DES VISITANDINES**  
**ŒUVRE PROBABLE DE PAUL DUGAS**  
**INITIÉ LE 26/05/1974 À THALÈS**  
**ET AFFILIÉ EN 1990 À LA ZÉLÉE**  
**DÉCÉDÉ**

**LUNE ET SOLEIL**

**ÉTAIENT DANS LE GRAND TEMPLE**  
**AU SITE DES VISITANDINES**  
**ŒUVRE PROBABLE DE PAUL DUGAS**  
**INITIÉ LE 26/05/1974 À THALÈS**  
**ET AFFILIÉ EN 1990 À LA ZÉLÉE**  
**DÉCÉDÉ**

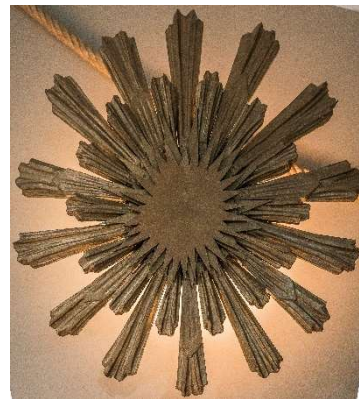

**DELTA LUMINEUX**

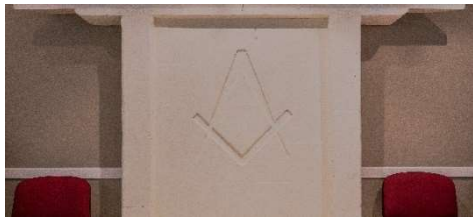

**ŒUVRE ET DON DE CHRISTIAN  
CARRÈRE  
INITIÉ LE 26/04/1976 À THALÈS  
DÉMISSION LE 19/09/1990 POUR  
S’AFFILIER À LA GLNF**

**SUPPOR EQUERRE CONPAS**

**ŒUVRE DES FF. : JEAN-PHILIPPE  
CLAYERIE ET CHRISTIAN HUYGENS**

**Œuvre du F. : Christophe Marga**

**Initié le 10/11/2003 à Thalès – Démission  
le 10/12/2012**

**Tableau mosaïque fait pour son  
augmentation au grade de Compagnon**



**TUBE EN CUIVRE**

**CE TUBE A ÉTÉ SCELLÉ LORS DE LA  
POSE DE LA 1<sup>ER</sup> PIERRE DE  
FORTUNE LE 11 JUIN 2007  
IL CONTIENT DES PIÈCES DE  
MONNAIES DE CETTE ANNÉE-LÀ  
AINSI QU’UN PARCHEMIN SIGNÉ PAR  
LES VÉNÉRABLES MAITRES DES  
LOGES BLEUES ET DES ATELIERS DE  
PERFECTION.**

**LA PIERRE SUR LAQUELLE IL  
REPOSE VIENT D’UN CABINET DE  
RÉFLEXION DES VISITANDINES**



**ETOILE FLAMBOYANTE**

**ÉTAIT DANS LE TEMPLE DES  
VISITANDINES**

## LES COLONNES

**ÉTAIENT DANS LE TEMPLE DES  
VISITANDINES.  
NOUS PENSIONS QUELLES ÉTAIENT  
PEINTE EN BLANC ET ROUGE.  
LORS DE L'INSTALLATION À  
FORTUNE NOUS AVONS CONSTATÉ  
QU'EN RÉALITÉ ELLES ÉTAIENT  
RECOUVERTES D'UN PLASTIQUE  
ROUGE ET BLANC.  
APRÈS L'AVOIR ENLEVÉ, NOUS  
AVONS DÉCOUVERT CES COLONNES  
CONSTRUITES TYPE TONNELIER ET  
AVONS DÉCIDÉ DE LES LAISSER TEL  
QUEL**



## LES GRENADES

**SONT L'ŒUVRE ET LE DON DES  
SŒURS DE LA R.:L.: LUZ, SOUS LA  
FÉRULE DE DOMINIQUE BOURDIL  
(DÉCÉDÉE)**





**MARIANNE**

**ŒUVRE ET DON DE LA S.:  
ISABELLE ESNULT**

**MEMBRE DE LA R.:L.: ÉQUINOXES  
DE LA G.L.M.F.**

**LA PORTE**

**ŒUVRE ET DON DU F.:  
JEAN-CLAUDE GRACIA**

**INITIÉ LE 26/04/1976 À THALES –  
AFFILIÉ AU RÉVEIL DE BÉARN LE  
31/12/1998**

**ÉTAIENT DANS LE TEMPLE DES  
VISITANDINES**



**AUTEL**

**LES PIERRES VIENNENT DE LA  
CATHÉDRALE DE BAYONNE**

**L'ÉQUERRE ET LE COMPAS SONT  
L'ŒUVRE ET LE DON DU F.:  
DANIEL DHENIN INITIÉ À THALÈS LE  
08/04/1991 - DÉCÉDÉ**



**PETIT TEMPLE**



**LUNE ET SOLEIL**

**ŒUVRE ET DON DES SŒURS DE LA  
R.:L.: LUZ**



**FENETRES BOIS (3x)**

**Œuvre et don du F.:**  
**Patrick Chollet**  
Initié le 12/12/1989 à la RL "Les 7  
Frères" Or. De Conflent Ste. Honorine  
Affilié le 23/09/1990 à la  
RL.: Thalès  
Affilié le 03/11/2003 à la RL.: Kheprer  
GLMM



**Colonnes & Grenades**

**Œuvre et don du F.:**  
**Patrick Chollet**  
Initié le 12/12/1989 à la RL "Les 7  
Frères" Or. De Conflent Ste. Honorine  
Affilié le 23/09/1990 à la  
RL.: Thalès  
Affilié le 03/11/2003 à la RL.: Kheprer  
GLMM



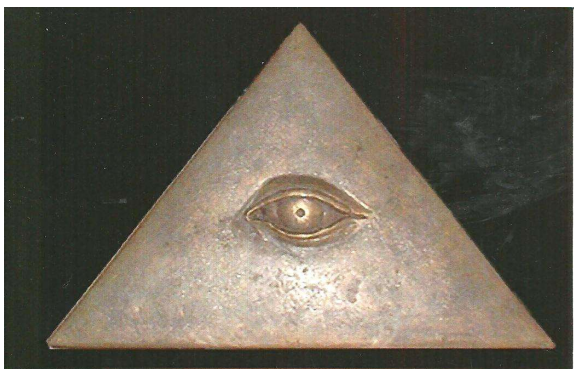

**DELTA LUMINEUX**  
**ŒUVRE ET DON DE LA S.:**  
**FRÉDÉRIC THOMAS**  
**DE LA**  
**R.:L.: UNITÉ**  
**DU D.H.**